

IMPLANTAÇÃO – RECONSTRUÇÃO DO MURO DE DIVISA
ESCALA 1:100

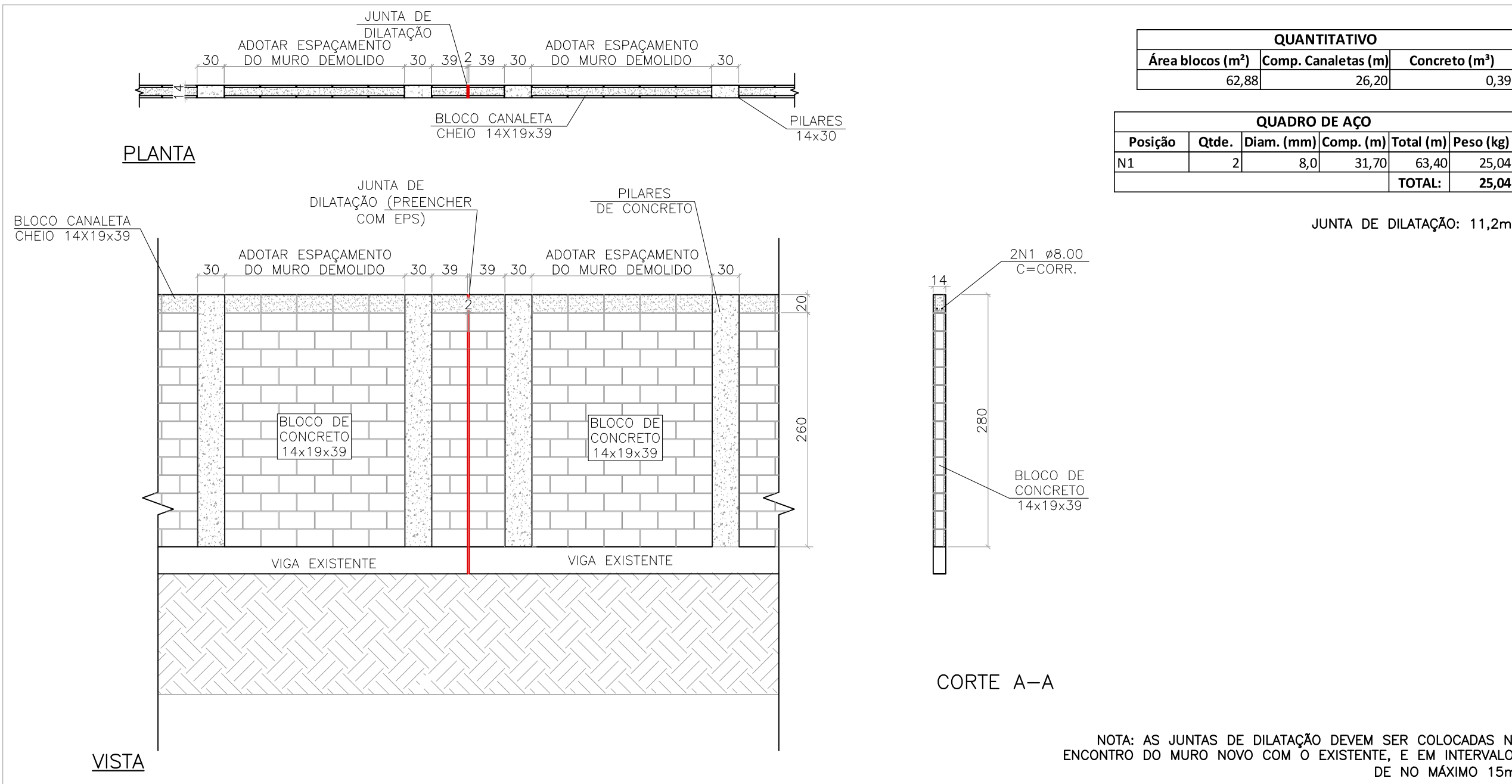

DETALHE TÍPICO DOS MUROS
ESCALA: 1/50

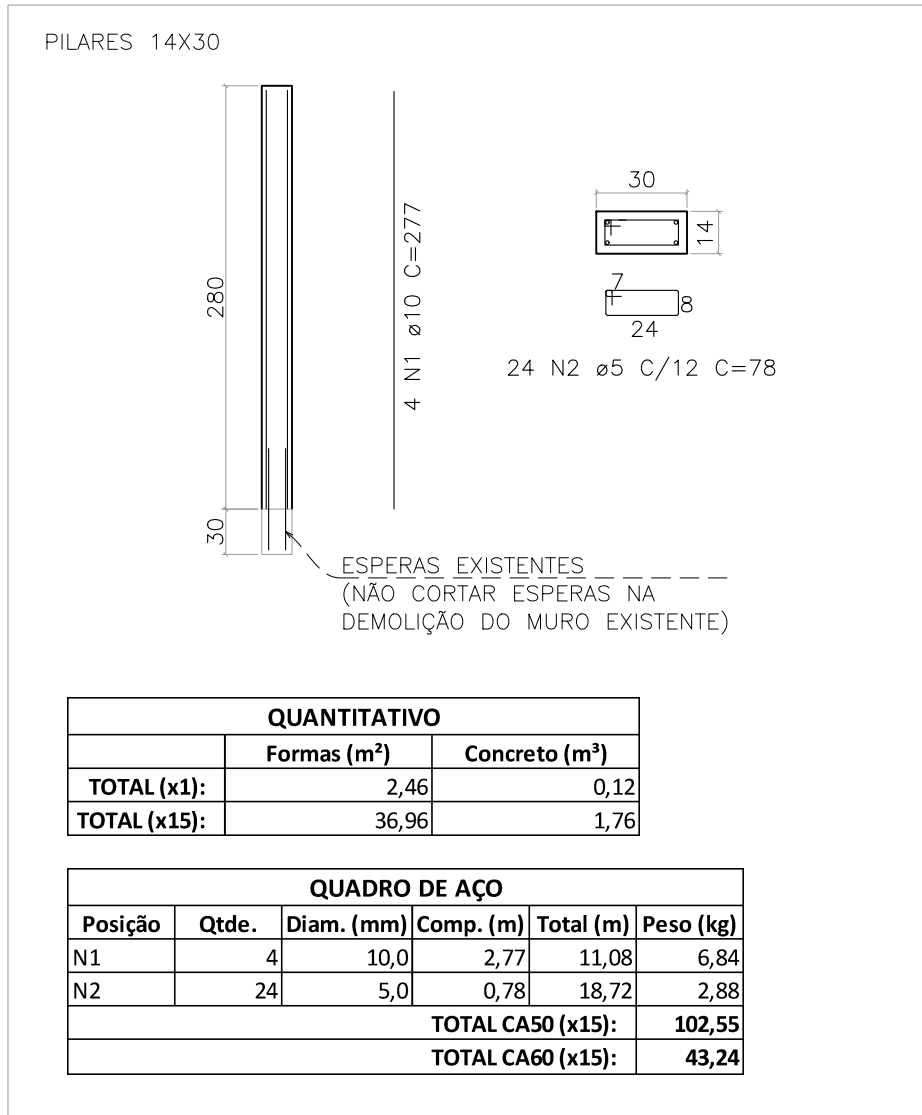

DETALHAMENTO DOS PILARES
ESCALA VERTICAL/HORIZONTAL: 1/50
ESCALA SEÇÃO: 1/25

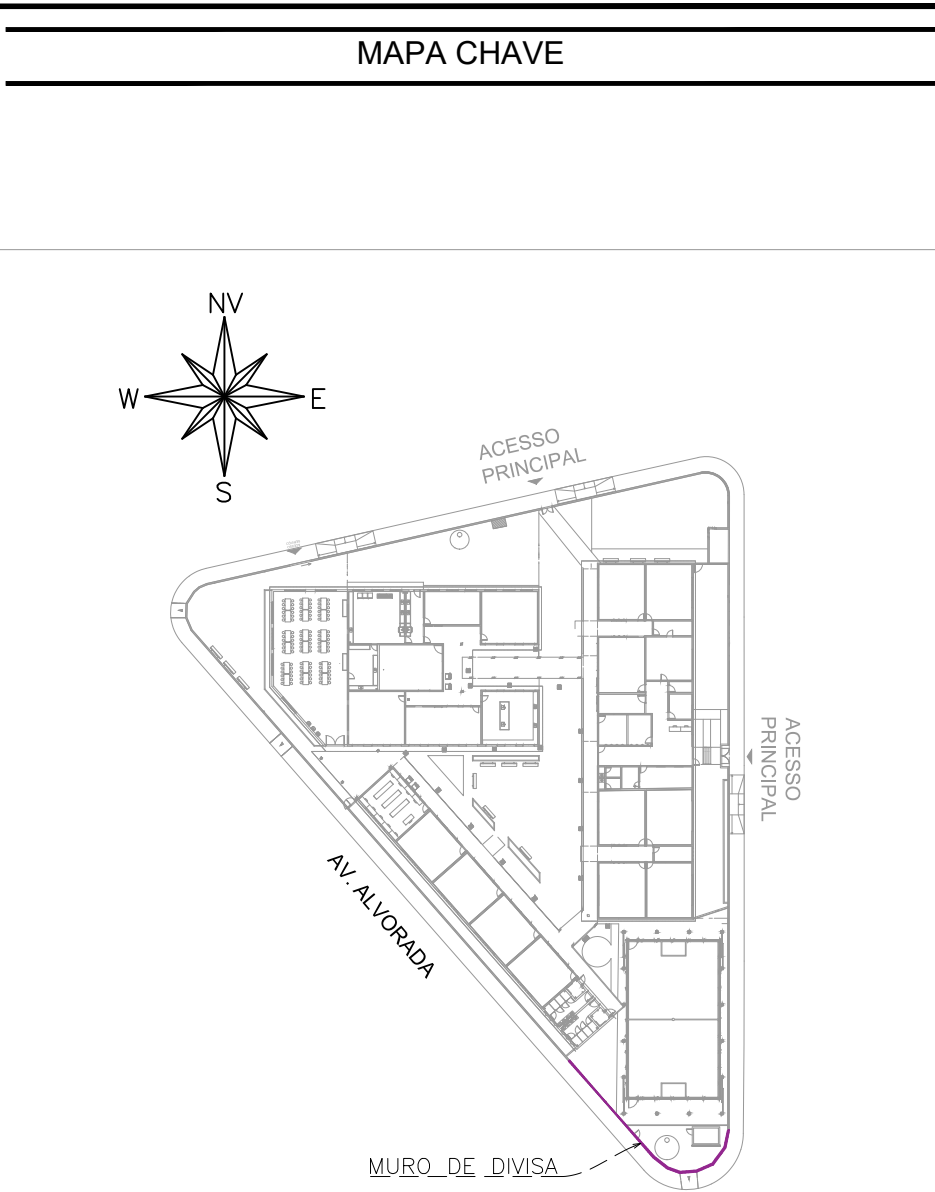

MAPA CHAVE – MURO DE DIVISA
ESCALA: 1/1000

CARREGAMENTO UTILIZADO

CARGA PERMANENTE LAJE FORRO: 100kg/m²
SOBRECARGA LAJE FORRO: 100kg/m²
ÁREA TÉCNICA 300kg/m²
CARGAS ADIVINDAS DE TELHADO METALICO
PESO ESPECÍFICO DO CONCRETO 2,5 t/m³

PROJETOS DE REFERÊNCIA

PRJ-106539-EXE-ARQ-0101-REV00

NOTAS

1. MEDIDAS E DIMENSÕES EM CENTÍMETROS, NÍVEIS EM METROS, EXCETO ONDE ESPECIFICADO O CONTRÁRIO.
2. CONCRETO ESTRUTURAL FCK 25 MPa COM FATOR ÁGUA-CEMENTO (A/C) < 0,60 E MÓDULO DE ELASTICIDADE (EC) > 28.000 MPa; DIMENSÃO MÁXIMA DO AGREGADO=19 MM; ECG=241500 KGf/CM²; CONCRETO DE LANÇAMENTO CONVENCIONAL ADOTAR ABATIMENTO (SLUMP) CLASSE S100 (100 A 160MM); CONCRETO BOMBADO CLASSE S160 (160 A 220MM);
3. LASTRO DE CONCRETO MACIO Fck= 10 MPa, ESPESURA DE 5,00 CENTÍMETROS EM TODOS ELEMENTOS EM CONTATO COM O SOLO.
4. CLASSE DE AGRESSIVIDADE AMBIENTAL II; COBRIMENTOS MÍNIMOS: ELEMENTOS DE FUNDAÇÃO = 5,0 cm; CINTAS, VIGAS E PILARES =3cm; PILARES EM CONTATO COM O SOLO = 4,5cm; LAJE =2,5 cm;
5. CIMENTO CP-II (CEMENTO PORTLAND) PARA TODOS OS ELEMENTOS ESTRUTURAIS.
6. DOBRAMENTO DAS BARRAS CONFORME NBR-6118;
7. PARA AS ESTRUTURAS É IMPORTANTE O CONTROLE TECNOLÓGICO DOS MATERIAIS AÇO E CONCRETO, CONSULTE NORMAS TÉCNICAS;
8. OBRIGATORIO RESPEITAR OS COBRIMENTOS DAS ARMADURAS USANDO ESPAÇADORES PLÁSTICOS OU CARRANGUELOS METÁLICOS;
9. DEFORMA COM REESCORAMENTO NUNCA ANTES DO 15º DIA ACOMPANHADA DE RESULTADOS DE ENSAIO.
10. É IMPORTANTE A CURA ÚMIDA DO CONCRETO POR 7 DIAS;
11. A SOLICITAÇÃO DOS CARREGAMENTOS PODERÁ SER LIBERADA APÓS 28 DIAS, DA DATA DA CONCRETAGEM OU MEDIANTE A ANÁLISE DOS RESULTADOS DE ENSAIO.
12. DEVERÁ SER VERIFICADO ANTES DA CONCRETAGEM, A MONTAGEM, ENCONTROS E O TRAVAMENTO DAS PEÇAS E NÍVEL NOS CANTOS DAS FORMAS;
13. ESTRUTURAS EM CONTATO COM O SOLO, DEVERÃO SER IMPERMEABILIZADOS COM EMULSÃO ASFÁLTICA A BASE DE ÁGUA CONFORME A NBR 9574;
14. É TOTALMENTE DESCARTADA DEMOLIÇÃO DE LAJES DE FUNDAÇÕES, VIGAS, PILARES OU QUALQUER OUTRO ELEMENTO ESTRUTURAL, EXCETO SE HOUVER INDICAÇÃO EM PROJETO.
15. NENHUM FURO OU ABERTURA EM VIGAS PODERÁ SER FEITO SEM A PRÉVIA VERIFICAÇÃO PELO RESPONSÁVEL TÉCNICO PELO PROJETO;
16. TENSÃO ADMISSÍVEL DO SOLO ADOTADA PARA O DIMENSIONAMENTO DAS FUNDAÇÕES DE 0,4 KGf/CM²;
17. NUNCA RETIRAR O ESCORAMENTO DAS LAJES ANTES DOS 28 DIAS E RETIRÁ-LO DO NÍVEL INFERIOR SOMENTE APÓS O NÍVEL ADJACENTE ATINGIR A RESISTÊNCIA NECESSÁRIA PARA SE SUPORTAR.
18. ALÉM DOS PROCEDIMENTOS TÉCNICOS INDICADOS NAS NOTAS ACIMA, TERÃO VALIDEZ CONTRATUAL PARA TODOS OS FINS DE DIREITO, AS NORMAS EDITADAS PELA ABNT COMO A NBR 6118:2014: PROJETO DE ESTRUTURAS DE CONCRETO, A NBR 14931:2004: EXECUÇÃO DE ESTRUTURAS DE CONCRETO E DEMAIS NORMAS PERTINENTES, DIRETA E INDIETAMENTE RELACIONADAS COM OS MATERIAIS E SERVIÇOS OBJETOS DO CONTRATO DE CONSTRUÇÃO DA OBRA. VIDE MEMORIAL DESCRITIVO.



ESTADO DE GOIÁS
SECRETARIA DE ESTADO DA EDUCAÇÃO
SUPERINTENDÊNCIA DE INFRAESTRUTURA
GERÊNCIA DE PROJETOS E INFRAESTRUTURA

GERÊNCIA DE PROJETOS E INFRAESTRUTURA
APROVADO _____
TENHO RESPONSÁVEL PELA APROVAÇÃO

CEPI PETRÔNIO PORTELLA

PROJETO ESTRUTURAL

ENDEREÇO R. DOS MARMELOS, 0 - Q 1, CONJUNTO CRUZEIRO DO SUL, APARECIDA DE GOIÂNIA - GO, 74817-200.				
ÁREA DO TERRENO	ÁREA PERMEÁV.	ÁREA EXISTENTE	ÁREA A DEMOLIR	ÁREA A CONSTRUIR
2816,34 M²	424,69 M²	1372,15 M²	0,00 M²	192,00 M²
			ÁREA TOTAL CONSTRUÇÃO	
			1600,00 M²	

AUTOR: JULIANA GOLÇALVES OLIVEIRA CREA: 239781/D
RT DA OBRA: _____

PROPRIETÁRIO: SECRETARIA DE ESTADO DA EDUCAÇÃO CNPJ: 01.409.755/0001-20
PREPOSTO: SABRINA SILVA VIEIRA VALENTE CPF: 041.530.091-84

ESTRUTURAL

TIPO DE PROJETO _____
RECONSTRUÇÃO DO MURO DE DIVISA:
- MAX DIVISA
- IMPLANTAÇÃO
- DETALHE DO MURO DE DIVISA
- DETALHE DE PILARES
ASSUNTO: _____

DATA: NOVEMBRO / 2024	ESCALA: INDICADA	REVISÃO: 000	Nº RT/ART: 000
REV. DATA	DESCRIÇÃO	VISTO	
00 11/2024	EMISSÃO INICIAL	JULIANA	

27/31